

Asuntos ingresados mensualmente durante el 2016, por materia<sup>1</sup>

Mes	CPR	CPT	CCO	INA	CAA	INC	TOTAL
Enero	4	0	0	16	13	0	33
Febrero	0	0	0	11	0	0	11
Marzo	2	0	3	15	0	0	20
Abril	3	2	1	28	0	0	34
Mayo	1	0	0	37	1	0	39
Junio	3	0	1	25	0	0	29
Julio	2	2	0	51	2	0	57
Agosto	8	0	0	26	2	0	36
Septiembre	2	0	0	24	0	0	26
Octubre	2	0	0	31	0	0	33
Noviembre	1	0	1	18	0	0	20
Diciembre	1	0	0	17	1	0	19
Total	29	4	5	299	19	0	357

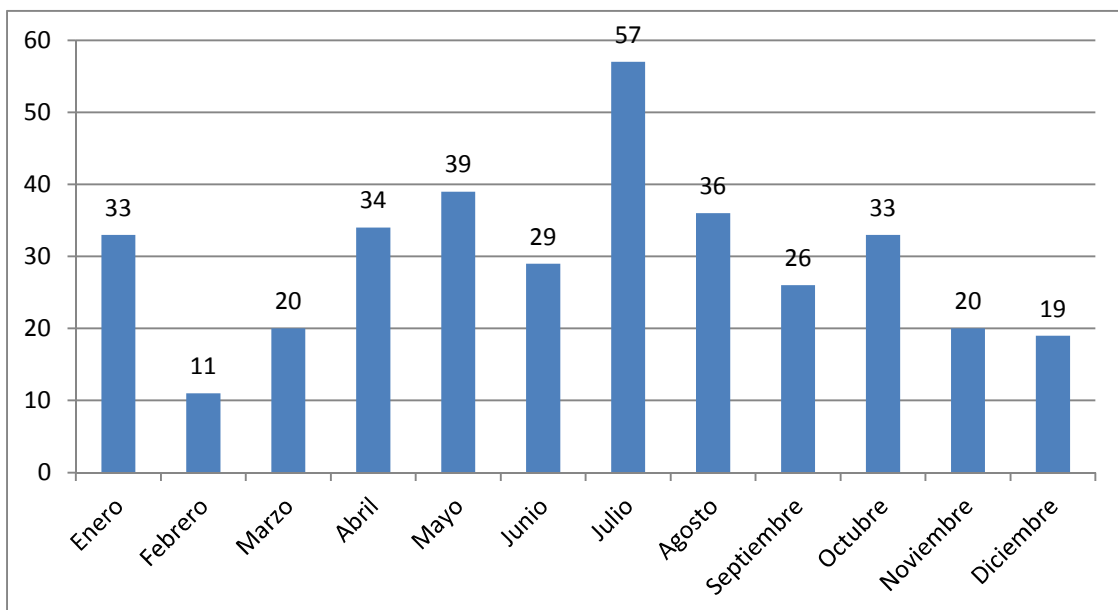

Gráfico 2: Asuntos ingresados mensualmente durante el 2016.

1 CPR: Control obligatorio de constitucionalidad (Art. 93, Nº 1, Constitución Política de la República)  
 CPT: Cuestiones de constitucionalidad sobre proyectos de ley (Art. 93, Nº 3, Constitución Política de la República).  
 CCO: Contendas de competencia (Art. 93, Nº 12, Constitución Política de la República).  
 INA: Requerimientos de inaplicabilidad (Art. 93, Nº 6, Constitución Política de la República).  
 CAA: Cuestiones de constitucionalidad sobre autos acordados (Art. 93, Nº 2, Constitución Política de la República).  
 INC: Cuestiones de inconstitucionalidad (Art. 93, Nº 7, Constitución Política de la República).  
 CDS: Cuestiones de constitucionalidad sobre decretos supremos (Art. 93, Nº 16, Constitución Política de la República).