

Asuntos ingresados mensualmente durante el año 2024, por materia¹

INGRESOS MENSUALES POR MATERIA AÑO 2024										
	CPR	CAA	CPT	INA	INC	CCO	CDS	IPP	RNPL	TOTAL
Enero	2	0	0	91	0	1	0	0	0	94
Febrero	0	1	1	87	0	0	0	0	0	89
Marzo	0	0	1	71	0	0	1	0	0	73
Abril	4	0	0	78	0	0	0	0	0	82
Mayo	2	1	0	78	0	0	0	0	0	81
Junio	2	0	0	74	0	0	0	0	0	76
Julio	1	0	0	77	0	0	0	0	0	78
Agosto	1	0	0	73	0	0	0	0	0	74
Septiembre	3	0	0	72	1	0	0	0	0	76
Octubre	0	0	0	93	0	1	0	0	0	94
Noviembre										
Diciembre										
TOTAL	15	2	2	794	1	2	1	0	0	817

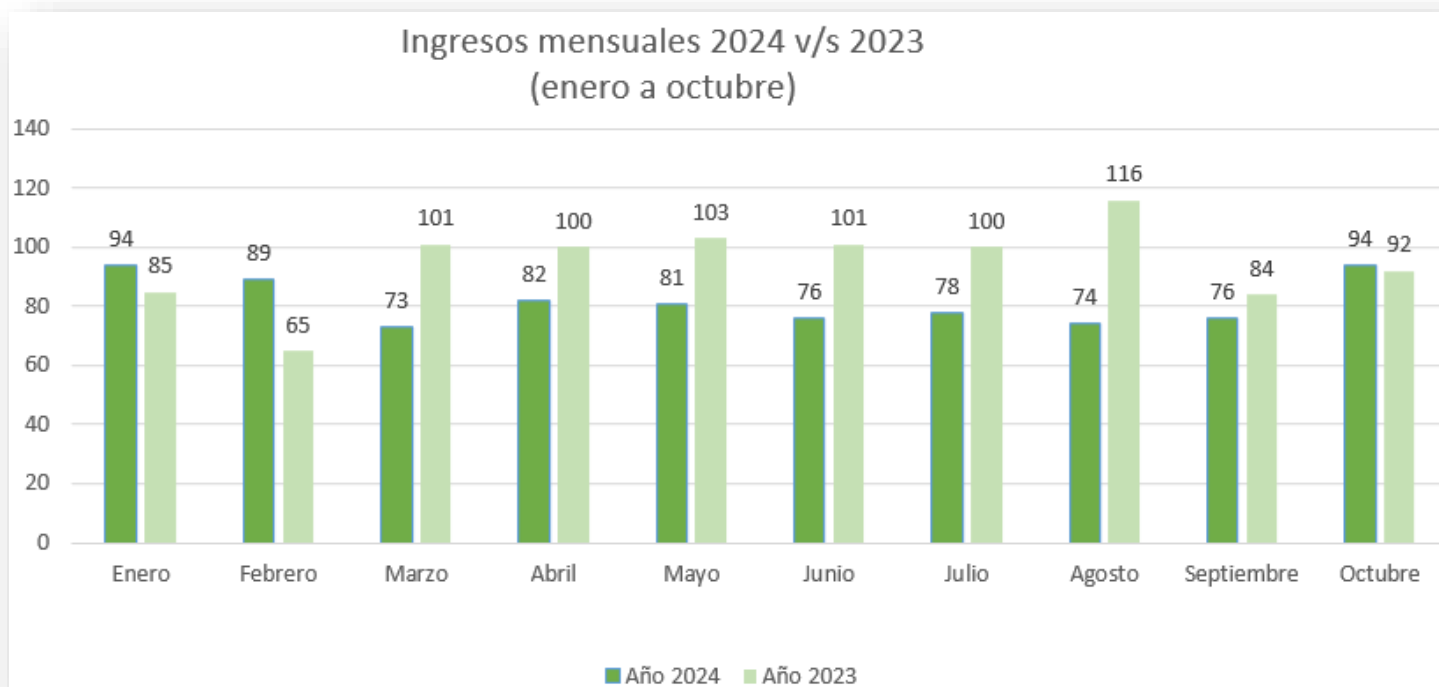

¹ CPR: Control obligatorio de constitucionalidad (Art. 93, Nº 1, Constitución Política de la República)
 CAA: Cuestiones de constitucionalidad sobre autos acordados (Art. 93, Nº 2, Constitución Política de la República).
 CPT: Cuestiones de constitucionalidad sobre proyectos de ley (Art. 93, Nº 3, Constitución Política de la República).
 INA: Requerimientos de inaplicabilidad (Art. 93, Nº 6, Constitución Política de la República).
 INC: Cuestiones de inconstitucionalidad (Art. 93, Nº 7, Constitución Política de la República).
 CCO: Contendas de competencia (Art. 93, Nº 12, Constitución Política de la República).
 CDS: Constitucionalidad de decretos supremos (Art. 93, Nº 16, Constitución Política de la República)
 IPP: Inconstitucionalidad de organizaciones, movimientos o partidos políticos.